

申請書登録の手引き

■申請の前に

1) 申請書の入力内容を予め確認し、入力情報を予めお手元にご準備ください。

申請書サンプル: <https://www.jsmo.or.jp/authorize/doc/shinsei-senmon-tani-02.pdf>

2) **会員専用ページより、医籍登録日・医籍登録番号を予めご登録ください。**登録されていない方は申請書の入力に進めません。

書類申請: 前回申請から5年目(前回認定・更新から4年目)にお手続きください。

筆記試験: 前回申請から4年目および5年目に申込が可能です。

書類申請 1.申請申込

認定情報	
認定番号	0500026 (専門医)
認定日	2007年4月1日
有効期限	2027年3月31日
次回更新年度	2026年

お申込み

[専門医資格[更新]認定申請]

[専門医資格[更新]認定申請 (更新4回目以降)]

更新4回目の方で申込する。

会員専用ページ → 認定試験 → 専門医 をクリックし、**お申込み** 欄にある**更新4回目のほうの**
申込/詳細 ボタンを押下してください。

正規更新年度（筆記試験を同時に受験）の方

- ① **書類審査・筆記試験同時のお申込み** ボタンを押下してください。

専門医 > 専門医資格【更新】認定申請（更新4回目以降）

専門医資格【更新】認定申請（更新4回目以降）

お申込み期間	2026/04/25 00:00 ~ 2026/08/01 00:00 ※ 締め切り日時を過ぎるとお申込みできません
審査料	0円
認定料	11,000円

書類審査・筆記試験同時のお申込み 筆記試験のみのお申込み

**更新4回目以降の申請の場合、
現状、審査料“0円”と表示されています。
審査料は更新試験（web）受験サイトで
決済となります。**

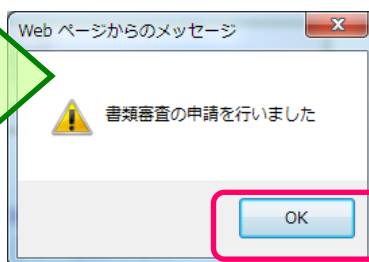

筆記試験を申し込む

専門医資格【更新】認定申請sample

お申込み期間	2026/05/01 10:00 ~ 2026/08/01 00:00 ※ 締め切り日時を過ぎるとお申込みできません
状態	申請: 申込済
追加お申込み	筆記試験
書類	編集
申請	申請を完了する PDFダウンロード
案内URL	案内詳細ページ

処理確認画面を経て経て申込完了

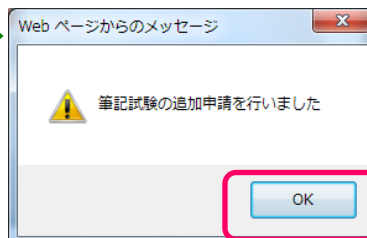

正規更新年度で、前年までに筆記試験に合格された方

筆記試験の事前受験をし 合格されている方は、筆記試験の申込は不要です。

- ① の手順のうち、書類審査の申請のみ行ってください。

正規更新の前年度で 筆記試験のみ受験する方

- ② **筆記試験のみのお申込み** ボタンを押下し申込んでください。

専門医資格【更新】認定申請（更新4回目以降）

お申込み期間	2026/04/25 00:00 ~ 2026/08/01 00:00 ※ 締め切り日時を過ぎるとお申込みできません
審査料	0円
認定料	11,000円

書類審査・筆記試験同時のお申込み 筆記試験のみのお申込み

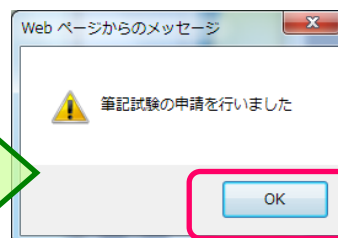

書類申請 2. 申請書登録

申請書 TOP 画面

申請書登録の開始、申請内容の確定を行う画面です

専門医 > 専門医資格【更新】認定申請sample

専門医資格【更新】認定申請sample

お申込み期間	2026/05/01 10:00 ~ 2026/08/01 00:00 ※ 締め切り日時を過ぎるとお申込みできません
状態	申請: 申込済 筆記試験: 申込済 受験料をご納入ください
書類	<input type="button" value="編集"/>
申請	<input type="button" value="申請を完了する"/> <input type="button" value="PDFダウンロード"/>
案内URL	案内詳細ページ

申請書類一覧 画面

各申請書類の一覧画面です。申請書入力を行うと、「状態」欄が【登録中】に変わり「更新日時」欄に最終更新日時が表示されます

申請書類一覧

文書名	状態	更新日時	操作
履歴書			<input type="button" value="書類編集"/>
プロフィール			<input type="button" value="書類編集"/>
研究活動歴			<input type="button" value="書類編集"/>
研究業績 学会参加			<input type="button" value="書類編集"/>
研究業績 当会セミナー			<input type="button" value="書類編集"/>
研究業績 論文			<input type="button" value="書類編集"/>
業績目録			<input type="button" value="書類編集"/>

申請書(仮) PDF を表示する

申請書の各登録画面に進む

更新申請では使用しません

※ 1 つの入力画面で 30 分以上更新がされない場合はタイムアウトとなり、前回更新以降の入力内容が破棄されます。申請書登録画面の各ページごとにボタンを押下し、適宜途中保存してください。

履歴書 入力画面

専門医 > 専門医資格【更新】認定申請 > 申請書類一覧 > 履歴書

履歴書 プロフィール 研究活動歴 研究業績 学会参加 研究業績 当会セミナー 研究業績 論文 業績目録

履歴書

フリガナ	リンショウ ハナコ	性別	生年月日
氏名	臨床 瘍子		
<input type="checkbox"/> 個人情報の公開を希望しません			
自宅	住所		
	電話		
	FAX		
所属施設	施設名	JSMO がんセンター	
	部署名	臨床腫瘍科	
	現住所	〒105-0013 東京都港区浜松町 2-1-15	
	電話	03-6809-1250	
	FAX	03-6809-1138	
学歴	出身校		
	卒業年月	年 月 卒業	
医籍	登録日	1999/05/10	登録番号 999999
	基本学科認定医・ 専門医認定番号		認定番号
専門分野	腫瘍内科		
JSMO入会日	2008/01/01	会員歴	8年
入力内容保存			

※ 入力項目以外は会員基本情報となります。
変更をする場合は登録内容の変更申請で変更を行ってください。
※ 申請開始後に会員基本情報を変更した場合は、表示が正しいことを確認の上、必ず「入力内容保存」ボタンを押下してください。

自宅情報を表示させたくない場合にチェック
ただし、連絡先が「自宅」の方は選択できません

※会員情報に登録されている情報は予め表示されます。内容を変更したい場合は、一旦申請書入力を中断し、会員情報関連メニューから登録変更をした上で、申請書入力を再開してください。
登録変更の反映には 2 営業日程度を要します。

※入力内容に不備・不足があると、ページ内に赤字でエラーメッセージが表示され、該当の箇所が黄色に反転します。
内容を追記・修正し、**入力内容保存** ボタンを押下してください。

履歴書

- 学歴 出身学校名 は必須入力です。
- 学歴 卒業年月 は必須入力です。
- 基本学会認定医 学会名 の値を選択してください。
- 基本学会 資格種別 の値を選択してください。
- 基本学会 認定番号 は必須入力です。

学歴	出身校	
	卒業年月	年 月 卒業 (* 日付は無視されます)

※入力画面の各メニューおよび各入力ページ間は、各メニュー・ボタンをクリックして移動できます。

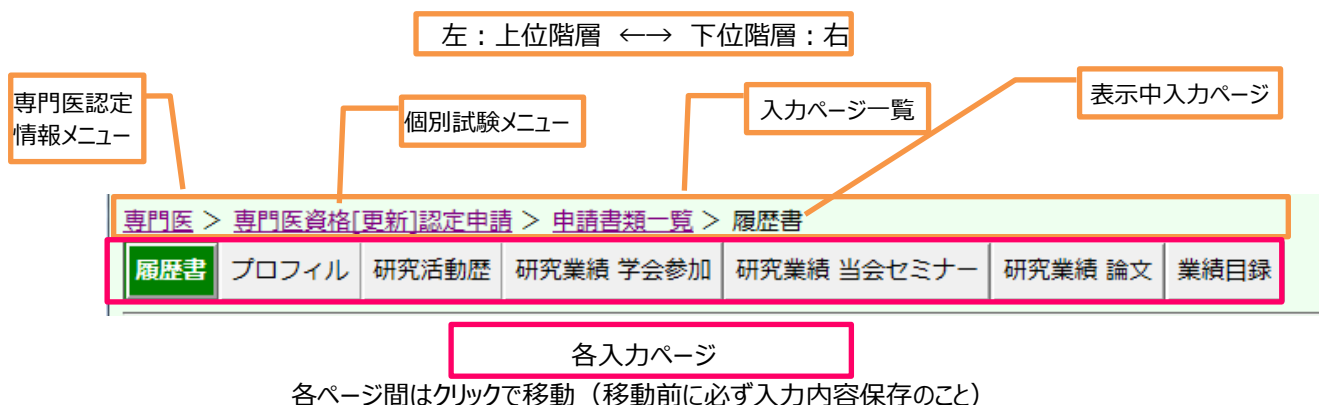

保存漏れを防ぐため、各ページ間の移動の際はアラートメッセージが出力されます。表示されるメッセージはブラウザごとに異なります。メッセージの内容に関わらず「入力内容保存」ボタン押下後であれば直前の入力内容は保存されています。

プロフィール 入力画面

※1,040 字の文字数制限があります。

※未入力の場合は申請書が確定できません。

※プロフィール欄には、申請時までの研究・診療活動で心がけられたことや賞罰等自由に入力してください。
(診療・研究歴は、「研究活動歴」欄に入力してください)

※任意箇所で改行できますが、申請書入力時と、出力時の改行位置は一致しない場合があります。
出力された PDF で必ずご確認ください。

研究活動歴 入力画面

前回申請以降、5 年間（2020/7～）の研究活動歴を入力してください

専門医 > 専門医資格【更新】認定申請 > 申請書類一覧 > 研究活動歴

履歴書 プロフィール **研究活動歴** 研究業績 学会参加 研究業績 当会セミナー 研究業績 論文 業績目録

20件まで登録が可能です

① 新規作成 このボタンを押下して 研究活動歴 を作成します

がん治療に関する研究活動・診療歴の総年数 ④ 登録

登録済データ一覧

No	期間	内容	操作
データが見つかりません			

- ① **新規作成** ボタンを押下し、新規に入力を開始する

専門医 > 専門医資格【更新】認定申請 > 申請書類一覧 > 研究活動歴

履歴書 プロフィール **研究活動歴** 研究業績 学会参加 研究業績 当会セミナー 研究業績 論文 業績目録

20件まで登録が可能です

*の付いた項目は必須入力です

入力内容保存 入力内容取消

②

No

期間* 年 月 ~ 年 月

内容*

③ 入力内容保存 入力内容取消

登録済データ一覧

No	期間	内容	操作
データが見つかりません			

- ② 必要事項を記入
- ③ 入力内容を保存する → 登録済データ欄に登録されます。
- ④ 研究活動・診療歴の総年数を記入 → 休業等の間は除いてください。

入力済明細の再編集は、該当する明細の「操作」欄にある**編集**ボタンを押下し、上段の編集箇所
明細を表示させ再編集してください。編集後は **入力内容保存** ボタンで上書保存できます。

※明細は最大 20 件まで入力できます。

※1 件でも入力されていれば申請書を確定できますが、過去 5 年間の活動歴は遺漏なく入力してください。

研究業績《学会参加》入力画面

過去 5 年間の**本学会の学術集会**への参加状況を入力してください

(この欄に入力された他学会の業績は、**単位に算入されません**のでご注意ください)

専門医 > 専門医資格【更新】認定申請 > 申請書類一覧 > 研究業績 学会参加

履歴書 プロフィール 研究活動歴 **研究業績 学会参加** 研究業績 当会セミナー 研究業績 論文 業績目録

30件まで登録が可能です

① **新規作成** このボタンを押下して 研究業績 学会参加 を作成します

登録済データ一覧

No	筆頭	開催地	開催日	申請単位数	操作
データが見つかりません					

- ① **新規作成** ボタンを押下し、新規に入力を開始する

専門医 > 専門医資格【更新】認定申請 > 申請書類一覧 > 研究業績 学会参加

履歴書 プロフィール 研究活動歴 **研究業績 学会参加** 研究業績 当会セミナー 研究業績 論文 業績目録

30件まで登録が可能です

*の付いた項目は必須入力です

入力内容保存 入力内容取消

②

No	
筆頭	▼
開催地*	
開催日*	yyyy/mm/dd
申請単位数*	

③ 入力内容保存 入力内容取消

登録済データ一覧

No	筆頭	開催地	開催日	申請単位数	操作
データが見つかりません					

- ② 必要事項を記入
③ 入力内容を保存する → 登録済データ欄に登録されます。

※明細は最大 30 件まで入力できます。

※本学会が主催する教育セミナー・Best of ASCO は単位が自動算入されますので登録しないでください。

※各業績の単位数は <http://www.jsmo.or.jp/authorize/doc/shinsei-senmon-tani-01.pdf> でご確認ください。

※他学会の業績単位を申請する方は**研究業績 論文**の登録画面で入力してください。

研究業績《当会セミナー》確認画面

過去 5 年間の本学会主催セミナーへの参加状況の確認画面です。

専門医 > 専門医資格【更新】認定申請sample > 申請書類一覧 > 研究業績 当会セミナー

履歴書 | プロフィール | 研究活動歴 | 研究業績 学会参加 | **研究業績 当会セミナー** | 研究業績 論文 | 業績目録

起算日: 20xx /09/01より過去5年の参加実績は以下の通りです
(自動集計: 20xx/09/01 ~ 20xx /08/31)

セミナー名	開催日	単位
Best of ASCO 2025 in Japan	2023/07/06~2023/07/07	10
Best of ASCO 2024 in Japan	2019/07/07~2019/07/08	15
Best of ASCO 2023 in Japan	2021/07/08~2021/07/09	10
第38回教育セミナーAセッション	2019/07/02~2019/07/03	10
2024 年度教育セミナーBセッション	2023/01/01~2023/12/31	10

※会員専用ページ セミナー関連メニュー → セミナー情報 に登録されている出欠状況が表示されます。表示された単位は、自動的に業績単位に算入されます。

※申請内容確定前に仮申請書（仮登録中の朱書きがあるもの）では、セミナー業績のページは出力されませんが申請内容確定後に出力される本申請書では、当該ページが生成され出力されます。

研究業績《論文》入力画面

過去 5 年間に採択された論文、および本学会の業績として認められた他学会・セミナー等への参加状況を入力してください

① 新規作成 このボタンを押下して 研究業績 論文 を作成します

No	区分	種別	日付	申請単位	内容	操作
データが見つかりません						

- ① **新規作成** ボタンを押下し、新規に入力を開始する

②

③ 入力内容保存 入力内容取消

No	区分	種別	日付	申請単位	内容	操作
データが見つかりません						

- ② 必要事項を記入

③ 入力内容を保存する → 登録済データ一覧に登録されます。

※明細は最大 30 件まで入力できます。

※他学会の出席登録は、プルダウンメニューの 種別：学会 を選択して入力してください。

※業績の単位数は

https://www.jsmo.or.jp/wp/wp-content/uploads/shinsei-senmon-tani-01_2026.pdf

をご確認ください。

※他学会主催の学会・セミナー等は、本学会教育委員会により認められたもののみ有効です。

予め <https://www.jsmo.or.jp/authorize/doc/shinsei-senmon-tani-02.pdf> をご確認ください。

業績目録 入力画面

過去 5 年間に経験したがん患者の診療実績について入力してください。

専門医 > 専門医資格【更新】認定申請 > 申請書類一覧 > 業績目録

履歴書 | プロフィール | 研究活動歴 | 研究業績 学会参加 | 研究業績 当会セミナー | 研究業績 論文 | **業績目録**

過去 5 年間に経験したがん患者の診療実績について報告する。

1. 主治医あるいは担当医として（チーム医療の一員として）がん患者を診察した実績
（診察した実績がある臓器・領域をチェックする）

<input type="checkbox"/> 造血器	<input type="checkbox"/> 肝胆膵	<input type="checkbox"/> 婦人科	<input type="checkbox"/> 胚細胞	<input type="checkbox"/> 骨軟部
<input type="checkbox"/> 呼吸器	<input type="checkbox"/> 内分泌	<input type="checkbox"/> 泌尿器	<input type="checkbox"/> 皮膚	<input type="checkbox"/> 小児
<input type="checkbox"/> 消化管	<input type="checkbox"/> 乳房	<input type="checkbox"/> 頭頸部	<input type="checkbox"/> 中枢神経	<input type="checkbox"/> 原発不明

2. がん薬物療法の施行実績
（施行した実績がある臓器・領域をチェックする）

<input type="checkbox"/> 造血器	<input type="checkbox"/> 肝胆膵	<input type="checkbox"/> 婦人科	<input type="checkbox"/> 胚細胞	<input type="checkbox"/> 骨軟部
<input type="checkbox"/> 呼吸器	<input type="checkbox"/> 内分泌	<input type="checkbox"/> 泌尿器	<input type="checkbox"/> 皮膚	<input type="checkbox"/> 小児
<input type="checkbox"/> 消化管	<input type="checkbox"/> 乳房	<input type="checkbox"/> 頭頸部	<input type="checkbox"/> 中枢神経	<input type="checkbox"/> 原発不明

3. がん診療に関するコンサルテーションの実績
（コンサルテーションした実績がある臓器・領域をチェックする）

<input type="checkbox"/> 造血器	<input type="checkbox"/> 肝胆膵	<input type="checkbox"/> 婦人科	<input type="checkbox"/> 胚細胞	<input type="checkbox"/> 骨軟部
<input type="checkbox"/> 呼吸器	<input type="checkbox"/> 内分泌	<input type="checkbox"/> 泌尿器	<input type="checkbox"/> 皮膚	<input type="checkbox"/> 小児
<input type="checkbox"/> 消化管	<input type="checkbox"/> 乳房	<input type="checkbox"/> 頭頸部	<input type="checkbox"/> 中枢神経	<input type="checkbox"/> 原発不明

① 必要事項を記入する → 1.~3.の設問に対し、実績がある臓器・領域のボックスを✓

4. その他

a) 特殊な検査・治療の実績 あり なし
※ある場合は、その内容を具体的に記載する。

b) セカンドオピニオンの実施 あり なし

c) 臨床試験名と登録症例数（5つまで）

① 臨床試験名 | _____ 0/80
登録症例数 | _____ 件

⑤ 臨床試験名 | _____ 0/80
登録症例数 | _____ 件

② 必要事項を記入する

→ a)、b) の該当するラジオボタンを選択、a) が「あり」の場合は具体的内容を入力する

③ 必要事項を記入する → c) に該当がある場合のみ入力。該当がなければ入力されていなくてもよい

④ 入力内容を保存する

申請書類一覧 画面 (入力後)

専門医 > 専門医資格[更新]認定申請sample > 申請書類一覧

申請書類一覧

文書名	状態	更新日時	操作
履歴書	登録中	2026/06/03 18:18	書類編集
プロフィール	登録中	2026/06/03 18:18	書類編集
研究活動歴	登録中	2026/06/03 18:19	書類編集
研究業績 学会参加	登録中	2026/06/03 18:19	書類編集
研究業績 当会セミナー			書類編集
研究業績 論文	登録中	2026/06/03 18:21	書類編集
業績目録	登録中	2026/06/03 18:20	書類編集

申請書類のダウンロード 添付書類のダウンロード

更新申請では使用しません

申請書(仮)
PDFを表示する

申請書類のダウンロード ボタンを押下、申請書(仮) PDFを表示させ、内容を確認してください。
この時点では、再編集が自由にできます。

日本臨床腫瘍学会
専門医【更新】申請書

提出書類リスト

- 履歴書
- プロフィール
- 研究活動歴
- 研究業績 学会参加
- 研究業績 当会セミナー
- 研究業績 論文
- [添付] 研究業績取得単位を証明するもの(写)
- [添付] 基本学会認定証・専門医認定書(写)

受験番号
会員番号
申請者氏名
所属施設
専門医認定番号
E-mail

研究業績 学会参加 **申請未完了** 専門医 更新 申請書

No	実施日	開催場所	単位	事務局欄
1	2012/07/26	大阪	5	
申請単位合計			5	

**申請書(仮)
表紙以外のページに
「申請未完了」の表示**

※この申請書では
受理されません。

申請未完了

申請 TOP 画面（入力後）

申請書（仮）の内容確認後、申請書を確定する画面です。

[専門医](#) > 専門医資格【更新】認定申請sample

専門医資格【更新】認定申請sample

お申込み期間	2026/05/01 10:00 ~ 2026/07/31 00:00 ※ 締め切り日時を過ぎるとお申込みできません
状態	申請: 申込済 筆記試験: 申込済 入金確認済み
書類	<input type="button" value="編集"/>
申請	<input type="button" value="申請を完了する"/> <input type="button" value="PDFダウンロード"/>
案内URL	案内詳細ページ

申請書入力が完了したら、**申請を完了する** ボタンを押下し、申請内容を確定してください。

[専門医](#) > 専門医資格【更新】認定申請sample

専門医資格【更新】認定申請sample

お申込み期間	2026/05/15 10:00 ~ 2026/08/11 00:00 ※ 締め切り日時を過ぎるとお申込みできません
状態	確認 申請を完了すると申請書が確定され編集ができなくなります。 申請を完了してよろしいですか？
書類	
申請	<input type="button" value="申請を完了する"/> <input type="button" value="編集画面に戻る"/>
案内URL	案内詳細ページ

申請を完了し申請書を確定する : **申請を完了する** ボタン押下

入力画面へ戻り内容を再編集する : **編集画面に戻る** ボタン押下

申請書エラーメッセージの例

[専門医](#) > 専門医資格【更新】認定申請sample

専門医資格【更新】認定申請sample

お申込み期間	2026/05/01 10:00 ~ 2026/07/31 00:00 ※ 締め切り日時を過ぎるとお申込みできません
状態	申請: 申込済
追加お申込み	<input type="button" value="筆記試験"/>
書類	<input type="button" value="編集"/>
申請	<input type="button" value="申請を完了する"/> <input type="button" value="PDFダウンロード"/>
案内URL	案内詳細ページ

申請完了要件

- 業績単位が不足しています (現在 10 単位)
- 「学会に 1 回以上参加」「セミナー A B の双方に参加」のいずれも満たされていません
- 申請書類 [履歴書] が未登録です
- 申請書類 [プロフィール] が未登録です
- 申請書類 [研究活動歴] が未登録です
- 申請書類 [業績目録] が未登録です

入力必須項目の入力不足、単位不足等があると申請を完了できません。
不備・不足を解消した上で再度申請書を確定してください。

[専門医](#) > 専門医資格【更新】認定申請sample

専門医資格【更新】認定申請sample

お申込み期間	2026/05/01 10:00 ~ 2026/07/31 00:00 ※ 締め切り日時を過ぎるとお申込みできません
状態	申請: 書類確認中 筆記試験: 申込済 入金確認済み
申請	<input type="button" value="申請を完了する"/> <input type="button" value="PDFダウンロード"/>
案内URL	案内詳細ページ

申請書を確定すると
申請書（本紙）が出力できます

※申請期限までに申請書を確定し、申請書（本紙）を出力してください。

※研究業績目録に記載した業績を証明する書類（写）とともに、申請期限までに提出してください。